第17回　成田市・仁川広域市中区　親善交流サッカー大会（青年）

成田市選抜（青年）	0	0	前半	2	6	仁川広域市（青年）
		0	後半	4		

開催期日　平成30年11月17日　　開催場所　中台運動公園陸上競技場
天　　候　晴れ　　ピッチ状況　表面乾燥芝　観客数（150人）

【戦評】昨年大会は、アウェイ開催ながら県民大会ベスト４メンバーで臨み、先制するも逆転（１－２）で負けた悔しい思いが蘇ります。成田市側としてはホーム開催でもありここはきっちり勝利し勝敗をイーブンに戻したいところです。親善試合ながら本気モードの（青年の部）開始です。

立ち上がりは、成田側が優勢で攻める場面もありながら入れきれず何回かの好機を逸します。その後、失点を許し守勢に回ると次第に押し込まれていきます。メンバーを入替えますが噛み合わず、さらに押し込まれる場面が増え、終わってみれば過去最多失点の０－６での大敗、ホーム開催での青年の負けも第６回（2005年度）開催時以来となり、総合優勝の行方は壮年と女子の部に委ねられました。

	時間	得点者　（アシスト）
前半		
後半		

	時間	得点者　（アシスト）
前半	前半●分	?
	前半●分	?
後半	後半●分	?
	後半●分	?
	後半●分	?
	後半●分	?

主審＝宮野　智仁（所属：市協会審判部）、Ａ１（線審）足立　良次（所属：市協会審判部）
Ａ２（線審）＝신진섭（シン・ジンソプ）（所属：仁川広域市中区協会審判部）、　予備審＝内田　和良（所属：市協会審判部）

位置	番号	名前	所属	備考
GK	1	木村　太紀	成田UNITED	先発
MF	17	山田　啓裕		
DF	23	大塚　佳	玉造SC	先発
		藤谷　航平		
MF	6	田中　祐貴	玉造SC	先発
MF	2	黒川　竜司	玉造SC	先発
		山中　真		
MF	9	溝口　大気	成田UNITED	先発
DF	5	久場	SPORTS BOYS	
FW	14	土佐　幸太郎	成田UNITED	先発
MF		村上　有紀		
MF		宇野　輝紀	Gunners	
MF	8	平野　清文	FORZA	
MF	25	岩本　大佑	玉造SC	CAP
FW		本田　哲也	FORZA	
		安保　元稀		
		野平　展宏	ルーキーズ	
FW	11	関根　孝之	Gunners	
GK				
DF	18	久保庭　誠	Gunners	
MF		関谷　隼人	ルーキーズ	

位置	番号	名前	読み	年齢／備考
		유정수	ユ・ジョンス	21
		홍순형	フン・スンヒョン	33
		강주영	カン・ジュヨン	29
		서원준	ソ・ウォンジュン	34
		천민모	チョン・ミンモ	36
		박해동	パク・ヘドン	38
		성도윤	ソン・ドユン	38
		박재현	パク・ジェヒョン	38
		부상준	プ・サンジュン	36
		김도연	キム・ドヨン	29
		이태희	イ・テヒ	38
		황영하	ファン・ヨンハ	33
		유동혁	ユン・ドンヒョク	30
		서대원	ソ・テウォン	28
		이근용	イ・グニョン	29
		최병무	チェ・ビョンム	38
		박영선	パク・ヨンソン	25
		신영준	シン・ヨンジュン	21
		조대선	チョ・テソン	24
		장관훈	チャン・ガンフン	財務部会
		진경수	チン・ギョンス	総監督

■オール成田（青年）
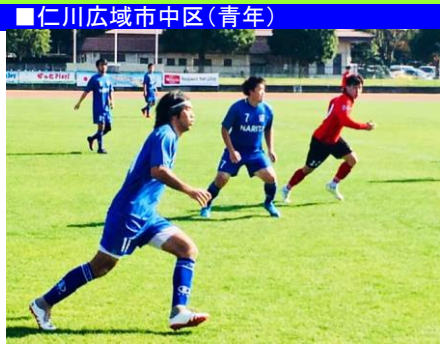
■仁川広域市中区（青年）